

TRADING IDEAS

Kode	Rekomendasi	Take Profit	Stop Loss
SMGR	Buy	4030-4090	3910
ASSA	Buy	775-790	730
BIRD	Buy	1690-1710	1630
MAPA	Buy	820-840	775
CUAN	BoB	8200-8300	7925

MARKET INDEX

Market	Close	+/-	Chg %
IHSG	7,356.6	59.0	0.81%
Nikkei	36,232.5	1,207.5	3.45%
Hangseng	17,174.1	62.4	0.36%
Kospi	2,621.5	3.2	0.12%
Strait Times Index	3,258.6	23.3	0.72%
TWSE	21,796.6	23.3	0.11%
SET	1,297.8	0.7	0.06%
Shanghai	2,867.9	9.7	0.34%
FTSE 100	8,235.2	25.0	0.30%
Xetra Dax	17,812.1	85.6	0.48%
Dow Jones	39,765.6	408.6	1.04%
Nasdaq	17,187.6	407.0	2.43%
S&P 500	5,434.4	90.0	1.68%

COMMODITY

Description	Last	+/-	Chg %
Oil Price (Brent) USD/barel	80.7	-1.6	-1.96%
Oil Price (WTI) USD/barel	78.4	-1.7	-2.14%
Gold Price USD/Ounce	2465.2	-7.7	-0.31%
Nickel-LME (US\$/ton)	16060.3	-34.8	-0.22%
Tin-LME (US\$/ton)	31177.0	-471.0	-1.49%
CPO Malaysia (RM/ton)	3690.0	-18.0	-0.49%
Coal NWC (US\$/ton)	146.9	0.2	0.10%
Natural Gas (US\$/MMBtu)	2.1	0.0	-1.87%

FX

Description	Last	+/-	Chg %
USD/IDR	15,833	-122.00	-0.76%
EUR/IDR	17,296	-131.03	-0.01%

DUAL LISTING

Saham	Mkt	US\$	[+/-]
Telkom (TLK)	NY	18.2	13.00%
Harga Penutupan	8/13/2024		

Market Review & Outlook

Defisit APBN Juli 2024 Capai Rp 93.4 Triliun

IHSG Berpotensi Menguat Terbatas 7300-7400.

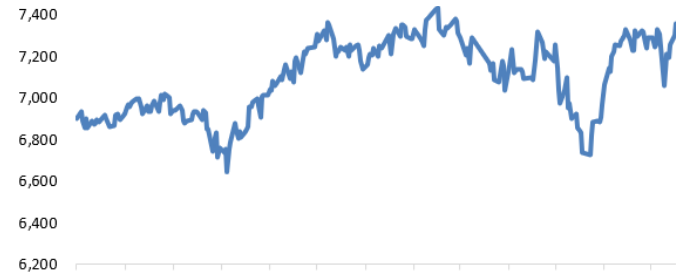

JCI DATA

Volume (Mn Share)	15,135
Value (Bn IDR)	5,570
Freq (Thousand Times)	1,017
Market Cap (Tr IDR)	12,455

FOREIGN TRANSACTION

Net Buy (Sell) Daily Bn	484.14
Net Buy (Sell) YTD Bn	2,399.63
Ownership (July)	44..77%
Source	: RTI, IDX

ECONOMIC CALENDAR

COUNTRY	EVENT	ACTUAL	PREV
13 August 2024			
GB	Unemployment Rate	4.2%	4.4%
US	PPI MoM	0.1%	0.2%
14 August 2024			
GB	Inflation Rate YoY Jul		2%
US	Core Inflation MoM		0.1%
	Inflation MoM		-0.1%

DISCLAIMER

This Document is for information only and for the use of the recipient. It is not to be reproduced or copied or made available to others. Under no circumstances is it to be considered as an offer to sell or solicitation to buy any security. Any recommendation contained in this report May not be suitable for all investors and strictly a personal view and should not be used as a sole judgment for investment. Moreover, although the information contained herein has been obtained from sources believed to be reliable, its accuracy, completeness and reliability cannot be guaranteed. All rights reserved by Mega Capital Sekuritas.

Defisit APBN Juli 2024 Capai Rp 93.4 Triliun

Defisit APBN Juli 2024 mencapai Rp93.4 triliun atau setara 0.41% terhadap produk domestik bruto (PDB). Defisit itu melebar dari posisi bulan sebelumnya atau Juni 2024, yaitu Rp77.3 triliun atau 0.34% terhadap PDB. penerimaan negara sepanjang Januari—Juli 2024 mencapai Rp1,545.4 triliun atau setara 55.1% dari target penerimaan. Penerimaan itu tercatat turun 4.3% dari periode yang sama tahun sebelumnya.

Sementara itu, realisasi belanja negara pada Januari—Juli 2024 tercatat senilai Rp1,638.8 triliun atau 49.3% dari alokasi pemerintah. Realisasi belanja tercatat melonjak 12.2% dari periode yang sama tahun sebelumnya.

GLOBAL SENTIMENT

Inflasi PPI AS Mereda, Bursa Saham Global Kompak Rally. Berbagai indeks saham global baik dari AS, Eropa, maupun Asia mencatatkan penguatan, bahkan indeks saham AS mendekati rekor tertinggi pada Juli 2024 lalu. Penguatan harga terjadi setelah rilis data PPI AS periode Juli turun 0.1% MoM dan PPI inti turun lebih baik dari perkiraan menjadi 2.4% YoY di Juli dibandingkan 3% yoy di Juni. Hal ini semakin meningkatkan optimisme pemangkasan suku bunga acuan The Fed di September. Berdasarkan survei di pasar, peluang pemangkasan sebesar 50bps pada FOMC September naik menjadi 53.5%, meningkat dari probabilitas hari sebelumnya di level 50%, meskipun tidak setinggi 1 pekan lalu di level 68%. Sejalan dengan Wall Street, Bursa Eropa ditutup menguat. Dari Eropa, investor cenderung mencerna berbagai rilis data ekonomi yang lebih baik, seperti pengangguran Inggris periode Juli yang turun ke 4.2% YoY dari 4.4% YoY. Beralih ke Asia, mayoritas bursa regional ditutup menguat yang tercermin pada menguat MSCI Asia Pasific yang menguat hingga 1%. Selain itu, Nikkei naik 3.45%, Hang Seng naik 0.36%, dan Shanghai Composite naik 0.34%. Penguatan bursa Asia ditopang oleh beberapa faktor, antara lain adanya kabar bahwa parlemen Jepang akan menyelenggarakan pertemuan khusus untuk membahas kebijakan Bank of Japan untuk menaikkan suku bunga acuan dan rilis data indeks Harga produsen Jepang yang mengalami kenaikan sebesar 3% di bulan Juli. Hari ini fokus pasar kembali pada rilis data ekonomi AS khususnya inflasi CPI AS.

Bursa Domestik. IHSG pada Selasa, 13 Agustus 2024 mencatatkan penguatan 0.81% ke level 7356, penguatan sejalan dengan rally di bursa saham global dan penguatan harga komoditas energi. Investor asing mencatatkan net buy sebesar Rp 588 miliar pada pasar reguler dengan 5 saham yang paling banyak dibeli yaitu BBCA, BMRI, BBRI, INDF, dan TPIA. Secara sektoral, mayoritas sektor mencatatkan penguatan kecuali sektor industrial melemah 0.51% yang disebabkan oleh pelemahan harga UNTR sebesar 0.69%. Adapun sektor yang memimpin penguatan yaitu konsumen non primer, transportasi, dan energi dengan penguatan masing-masing 2.99%, 2.30%, dan 2.11%. Selain itu, pengumuman rebalancing indeks MSCI periode Agustus yang menambahkan sejumlah saham kapitalisasi menengah membuat saham-saham tersebut kompak menguat, diantaranya FILM, CMRY, INCO, dan WIKA.

Komoditas Minyak Mentah. Harga minyak mentah AS turun 2% pada Selasa setelah laporan dari Badan Energi Internasional dan OPEC menunjukkan penurunan konsumsi di China, mengesampingkan ketegangan antara Iran dan Israel. Harga minyak mentah West Texas Intermediate (WTI) kontrak September turun US\$ 1.71 (2.14%) menjadi US\$ 78.35 per barel, sementara Brent kontrak Oktober turun US\$ 1.61 (1.96%) menjadi US\$ 80.69 per barel. Meski demikian, harga minyak hari ini berpotensi volatile yang disebabkan adanya rilis data cadangan minyak mingguan AS di malam hari.

JCI REVIEW & OUTLOOK

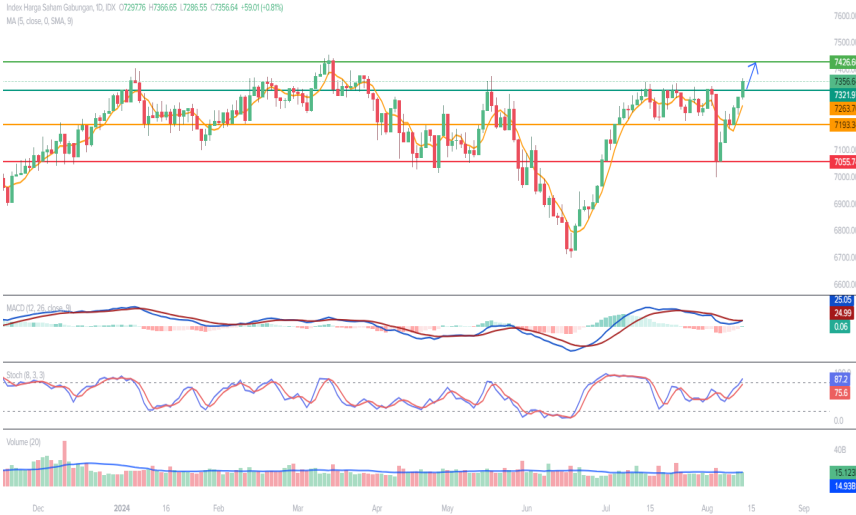

IHSG berhasil break harmonic resistance dan harga bertahan diatas fibonanci 78.6%, berpotensi lanjut rally menuju harmonic resistance berikutnya didukung momentum stochastic yang menguat menuju overbought. IHSG diperkirakan bergerak menguat terbatas 7300-7400.

	1	2	3
Support	7300	7230	7170
Resisten	7400	7430	7460

STOCKS PICK



SMGR berhasil break minor support setelah reject minor sideways, berpotensi lanjut menguat didukung oleh kenaikan volume dan momentum stochastic cenderung menguat pada area netral.

Rekomendasi : Buy
Entry Level : 3950-3990
Take Profit : 4030-4090
Stop Loss : 3910



ASSA membentuk long white marubozu candle setelah berhasil break MA 100, berpotensi lanjut menguat didukung oleh kenaikan volume dan stochastic menguat pada area netral.

Rekomendasi : Buy
Entry Level : 745-760
Take Profit : 775-790
Stop Loss : 730

DISCLAIMER

This Document is for information only and for the use of the recipient. It is not to be reproduced or copied or made available to others. Under no circumstances is it to be considered as an offer to sell or solicitation to buy any security. Any recommendation contained in this report May not be suitable for all investors and strictly a personal view and should not be used as a sole judgment for investment. Moreover, although the information contained herein has been obtained from sources believed to be reliable, its accuracy, completeness and reliability cannot be guaranteed. All rights reserved by Mega Capital Sekuritas.

STOCK PICK

Blue Bird Tbk. - 1D - IDX O 1645 H 1685 L 1635 C 1675 (+30) (+1.82%) Vol2.769M



BIRD breakout minor support dan saat ini harga bertahan diatas MA 20, berpeluang lanjut menguat menuju resistance berikutnya, didukung MACD goldencross.

Rekomendasi : Buy
Entry Level : 1650-1670
Take Profit : 1690-1710
Stop Loss : 1630

Map Akif Adiperkasa Tbk. - 1D - IDX O 810 H 815 L 795 C 810 O (0.00%) Vol24.37M



MAPA membentuk doji candle pada area middle band bollinger band dan harga bertahan diatas MA 20, berpeluang rebound menuju upper band Bollinger band.

Rekomendasi : Buy
Entry Level : 790-805
Take Profit : 820-840
Stop Loss : 775

Petrindo Jaya Kreasi Tbk. - 1D - IDX O 7925 H 8200 L 7875 C 8100 (+175) (+2.21%) Vol4.971M



CUAN berhasil break dari trend bearish dan saat ini harga bertahan diatas MA 200, berpotensi rebound menuju classic resistance didukung stochastic menguat pada area netral

Rekomendasi : Buy If Break
Entry Level : >8100
Take Profit : 8200-8300
Stop Loss : 7925

DISCLAIMER

This Document is for information only and for the use of the recipient. It is not to be reproduced or copied or made available to others. Under no circumstances is it to be considered as an offer to sell or solicitation to buy any security. Any recommendation contained in this report May not be suitable for all investors and strictly a personal view and should not be used as a sole judgment for investment. Moreover, although the information contained herein has been obtained from sources believed to be reliable, its accuracy, completeness and reliability cannot be guaranteed. All rights reserved by Mega Capital Sekuritas.

STOCKS MARKET NEWS

- **MMLP : Anak usaha PALM Lakukan Pembelian Saham MMLP**

Provident Investasi Bersama (\$PALM) melalui anak usahanya, PT Suwarna Arta Mandiri, membeli 1.8 miliar saham Mega Manunggal Property dengan harga Rp 350 per lembar pada 9 Agustus 2024. Total nilai transaksi mencapai 623 miliar rupiah. Setelah transaksi ini, kepemilikan PT Suwarna Arta Mandiri di MMLP naik dari 23.39% menjadi 49.24%.

- **ITMG : Catatkan Penurunan Laba Semester 1 2024**

Labanya bersih PT Indo Tambangraya Megah Tbk (ITMG) turun sebesar 57% dari US\$ 306 juta pada semester I-2023, menjadi US\$ 129 juta atau setara Rp 2 triliun pada semester I-2024. Penurunan laba ini disebabkan oleh turunnya pendapatan ITMG, dimana ITMG membukukan pendapatan bersih sebesar US\$ 1 miliar pada semester I-2024, turun 19% YoY, disebabkan ASP batu bara melemah sebanyak 27% YoY.

- **PGAS : Permintaan LNG Juli Capai 50BBtud**

PGN mencatat permintaan gas alam cair (LNG) dari sektor industri dan komersial telah mencapai sekitar 50 BBtud per Juli 2024. Permintaan LNG dari konsumen belakang mengalami pertumbuhan yang signifikan. Sejalan ini PGN menjaga target volume niaga tahun 2024 sebesar 954 BBtud.

- **ANTM : Keluar Konstituen MSCI Global Index**

MSCI mengumumkan rebalancing untuk indeks saham Indonesia pada Senin (12/8/2024) untuk periode September 2024 sampai November 2024. Hasilnya adalah PT Aneka Tambang Tbk (ANTM) didepak dari daftar indeks MSCI Global Standard, turun ke daftar indeks MSCI Small Cap. Namun tidak ada saham baru yang menggantikan posisi ANTM di MSCI Global Standard. Selain ANTM, nama-nama anyar lainnya juga menjadi konstituen anyar indeks MSCI Small Cap, yakni emiten produsen olahan susu PT Cisarua Mountain Dairy Tbk (CMRY), emiten rumah produksi alias perfilman PT MD Entertainment Tbk (FILM), emiten tambang nikel PT Vale Indonesia Tbk (INCO), dan emiten BUMN Karya PT Wijaya Karya (Persero) Tbk (WIKA). Adapun untuk MSCI Small Cap tidak ada pengurangan konstituen.

- **VKTR : Silvery Jual 4.39% Saham Setelah Pegang Selama Sepekan**

Silvery Moon Investments Ltd tidak betah berlama-lama menjadi kolektor saham VKTR Mobilitas (VKTR). Baru seminggu menyemai saham emiten kendaraan listrik Bakrie Group itu, Silvery sudah melepas 1.92 miliar eksemplar. Divestasi saham setara 4.39 % itu, telah dipatenkan pada Kamis, 8 Agustus 2024. Menyusul transaksi tersebut, tabungan saham VKTR dalam genggaman Silvery langsung menipis. Tepatnya, menjadi 2.72 miliar eksemplar alias setara dengan porsi kepemilikan 6.24 %. Artinya, mengalami reduksi sekitar 4.39 % dari episode sebelum transaksi dengan tabulasi 4.65 miliar helai. Porsi saham sebelum transaksi setara dengan 10.63 %.

REVIEW STOCKS PICK

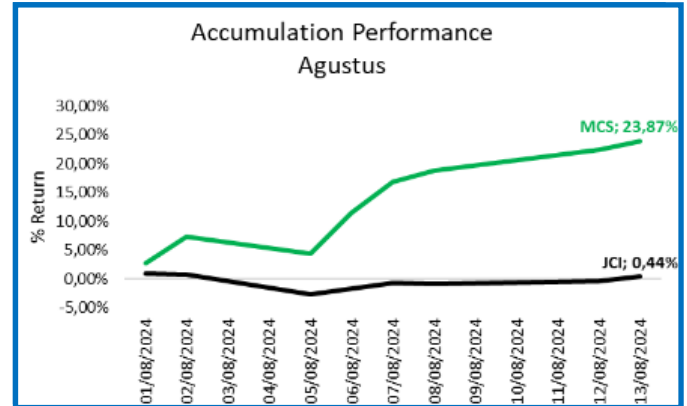
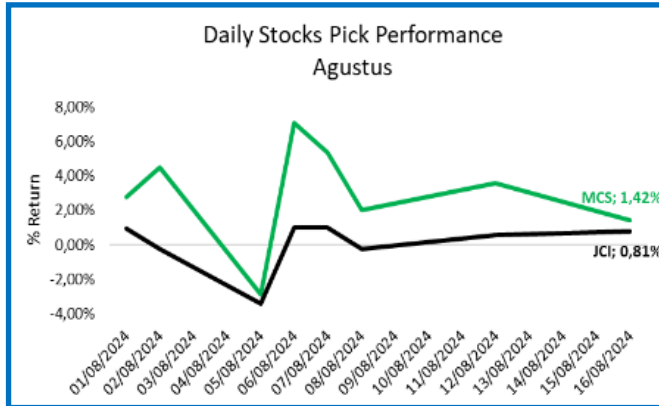

CORPORATE ACTION CALENDAR

DATE	TICKER	TIME	ACTION
14/08/2024	INAF	13.00	RUPS
15/08/2024	GIAA	14.00	
	GTSI	10.00	
	IBST	09.00	
	PORT	14.00	

DATE	TICKER	DPS (Rp)	ACTION
15/08/2024	MARK	20	Cumdate Dividen Interim

DISCLAIMER

This Document is for information only and for the use of the recipient. It is not to be reproduced or copied or made available to others. Under no circumstances is it to be considered as an offer to sell or solicitation to buy any security. Any recommendation contained in this report May not be suitable for all investors and strictly a personal view and should not be used as a sole judgment for investment. Moreover, although the information contained herein has been obtained from sources believed to be reliable, its accuracy, completeness and reliability cannot be guaranteed. All rights reserved by Mega Capital Sekuritas.

Research Division

Cheril Tanuwijaya	Cheril.tanuwijaya@megasekuritas.id	+62 21 7917 5599	62035
Rifdah Fatin Hasanah	Rifdah.fatin@megasekuritas.id	+62 21 7917 5599	62186
Lia Andani	Lia.Andani@megasekuritas.id	+62 21 7917 5599	62431

Retail Equity Sales Division

Dewi Suryani	dewi.suryani@megasekuritas.id	+62 21 7917 5599	62441
Ety Sulistyowati	ety.sulistyowati@megasekuritas.id	+62 21 7917 5599	62159
Fadel Muhammad Iqbal	fadel@megasekuritas.id	+62 21 7917 5599	62164
Syaifathir Muhamad	fathir@megasekuritas.id	+62 21 7917 5599	62179

Fixed Income Sales & Trading

Tel. +62 7917 5559-62 Fax. +62 21 7917 5965

Investment Banking

Tel. +62 21 7917 5599 Fax. +62 21 7919 3900

PT. Mega Capital Sekuritas

Menara Bank Mega Lt. 2
Jl. Ka P. Tendean, Kav 12-14 A
Jakarta Selatan 12790

DISCLAIMER

This Document is for information only and for the use of the recipient. It is not to be reproduced or copied or made available to others. Under no circumstances is it to be considered as an offer to sell or solicitation to buy any security. Any recommendation contained in this report May not be suitable for all investors and strictly a personal view and should not be used as a sole judgment for investment. Moreover, although the information contained herein has been obtained from sources believed to be reliable, its accuracy, completeness and reliability cannot be guaranteed. All rights reserved by Mega Capital Sekuritas.